



# 埋設管照会サービスのご案内

Buried Pipeline Inquiry Service

## ガス管の埋設照会をインターネットで 申請・回答受け取りいただけます。

埋設管照会サービスはご指定の道路、宅地にガス管の敷設、引込があるか  
 地図上に記載して回答するサービスです。

**注意：掘削工事の資料としてご利用いただくことはできません。**

### 不動産関係事業者様

新築、造成、建替・リフォーム、土地家屋売買、不動産  
 鑑定等、不動産に係る照会を行う事業者様

### 工事事業者様

水道、下水、電気、電話、電柱、舗装、地質調査、解体、  
 外構等工事の実施、設計に係る照会を行う事業者様

※お急ぎの工事の場合は、蒲原ガスまで直接お問い合わせ下さい。

## サービス利用でらくらく申請

1

### サービス利用は無償提供

¥0

サービス利用料は無料です。  
 ※インターネット利用にかか  
 わる通信費用等はお客様負担  
 になります。

2

### 24時間申請



365日24時間受付け致します。  
 原則3営業日以内に回答いたし  
 ます。  
 ※土曜日、日曜日、祝祭日を除  
 きます。

3

### 申請書作成の効率化



サービス内の申請フォームに  
 情報登録  
 申請位置はマップに図示する  
 だけ！

4

### ご利用いただける環境



Windows パソコン  
 ブラウザー  
 ・ Microsoft Edge  
 ・ Google Chrome

※タブレット、スマートフォンには対応しておりません。

弊社ホームページ <https://www.kanbara-gas.co.jp/>

🔍 埋設管照会の手続き

にアクセス！

ご利用方法は裏面をご覧ください ▶▶

## 1 ユーザー登録



ログイン画面

### 利用規約



### 入力内容確認



会員登録は利用規約に同意していただく必要があります。  
ユーザー名、パスワードは会員様の任意設定になります。  
会員登録完了後、サービスをご利用いただけます。

## 2 ログイン



ログイン画面

## 3 調査申請

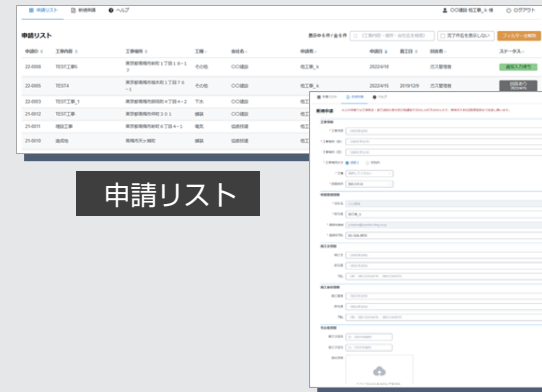

申請リスト

### マップで選択

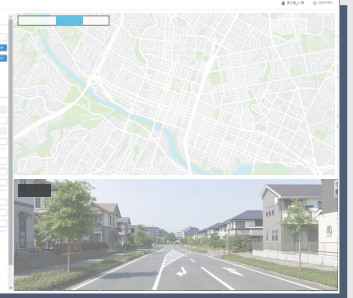

ログイン画面からユーザー名  
パスワードを入力し申請画面へ進みます。

申請画面より調査項目を入力、マップへ申請箇所を  
図示していただき送信ボタン押下で申請完了となります。

## 4 回答閲覧・印刷

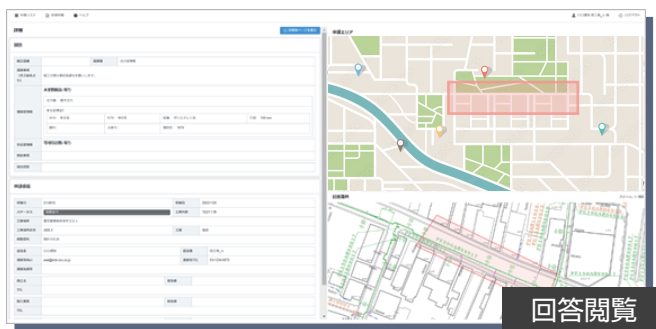

回答閲覧

### 印刷イメージ



蒲原ガスより回答メールが届きますので再度ログイン後、申請リストより回答書をご確認いただけます。  
回答書の閲覧・印刷ができます。

### ご利用にあたっての注意事項

実際の埋設位置と異なる場合がございます。添付図はあくまでも参考資料としてお取り扱いいただきますようお願い申し上げます。  
また、本サービスご利用により生じたいかなる損害についても責任を負いかねますのでご了承ください。  
お急ぎの場合は蒲原ガス工務部までお問い合わせください。※敷地内のガス配管位置につきましては、ご回答致しかねます。